

Studio idrogeologico di supporto all'istanza per l'ottenimento del Permesso di Ricerca denominato "Cinciano-San Benedetto"

Corografia di dettaglio dell'area di studio con ubicazione dell'area richiesta
Estratto dalla Carta tecnica della Regione Toscana
SCALA 1:10.000

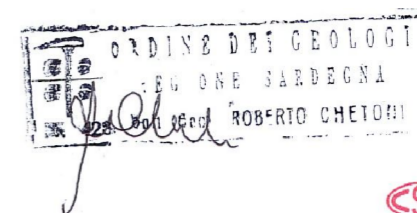

CSG Centro Studi Geologici
Dr. Geol. Roberto Chetoni

Marzo 2017

- ▭ Area Permesso di Ricerca
- || Vertici Permesso di Ricerca
- Ubicazione pozzi B
- Ubicazione pozzi C
- Ubicazione sorgenti Cinciano

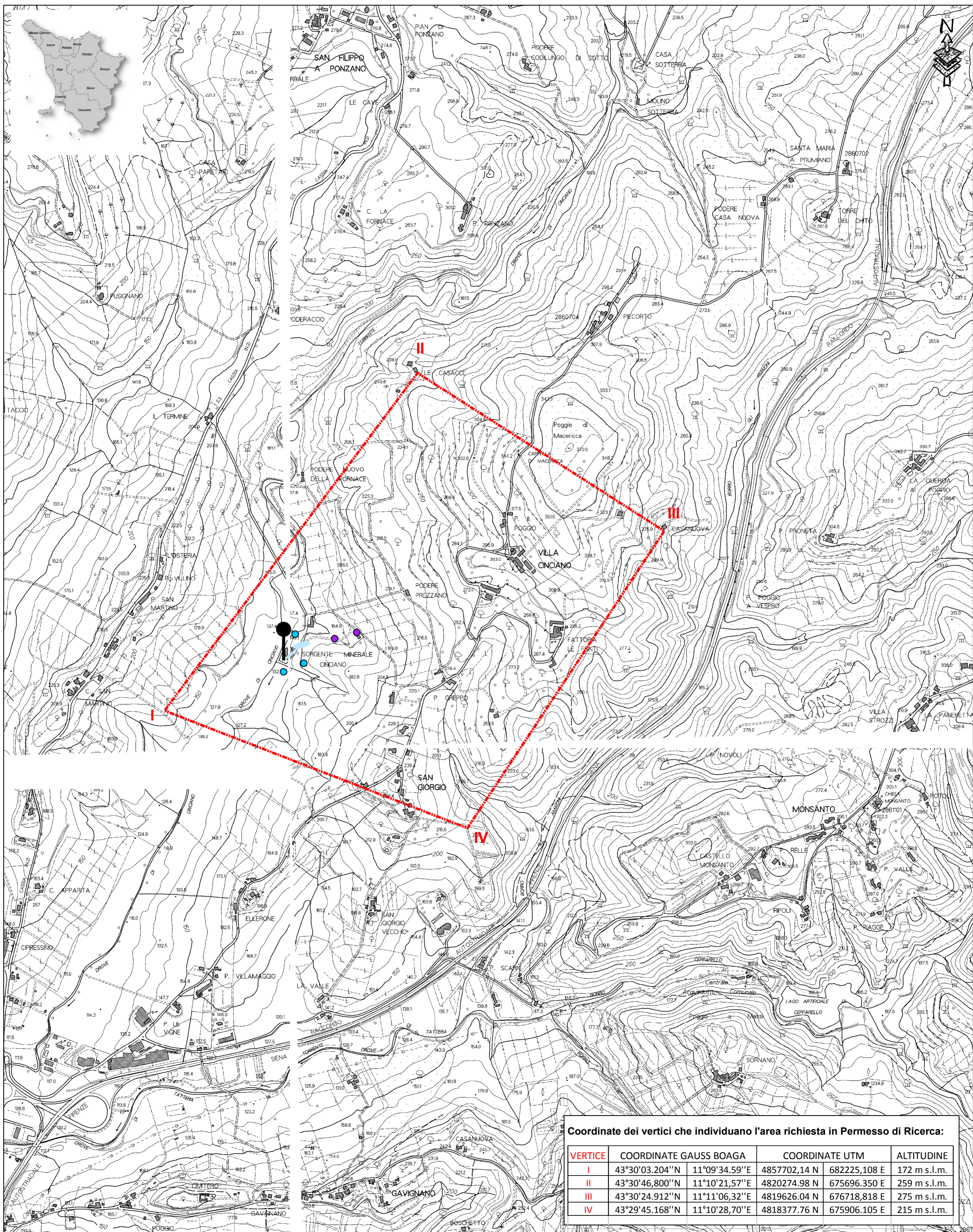

Coordinate dei vertici che individuano l'area richiesta in Permesso di Ricerca:

VERTICE	COORDINATE GAUSS BOAGA	COORDINATE UTM	ALTITUDINE
I	43°30'03.204"N 11°09'34.59"E	4857702,14 N 682225,108 E	172 m s.l.m.
II	43°30'46.800"N 11°10'21,57"E	4820274.98 N 675696.350 E	259 m s.l.m.
III	43°30'24.912"N 11°11'06,32"E	4819626.04 N 676718,818 E	275 m s.l.m.
IV	43°29'45.168"N 11°10'28,70"E	4818377.76 N 675906.105 E	215 m s.l.m.